



## COMUNE DI FOLIGNO

AREA LAVORI PUBBLICI  
Piazza XX Settembre, 15  
06034 Foligno (PG)

INTERVENTI DI CONSOLIDAMENTO DELLA FRANA DI  
VILLANUOVA DI SAN GIOVANNI PROFIAMMA - FOLIGNO (PG)

CUP C61B21008960002 - RUP: ING. LUDOVICA CELESTI



PERUGIA \* Via della Gabbia 7 \* Tel 075 5731708 - Fax 075 5736889  
email: studio@areaprogetto.it

Eco Geo  
Engineering  
S.r.l



Data	GIUGNO 2023	Progetto N.	22033
Progetto	Interventi consolidamento frana di Villanuova di San Giovanni Profiamma (PG)		
Fase Progettuale	PROGETTO ESECUTIVO		
Committente	COMUNE DI FOLIGNO		
Localizzazione	Villanuova di San Giovanni Profiamma - FOLIGNO (PG)		
Coordinatore gruppo di progettazione	ING. MARCO BALDUCCI		
Progettisti	ING. MARCO BALDUCCI ING. ROBERTO REGNI ARCH. RAFFAELE ROGAIA		
Geologia	GEOL. CLAUDIO BERNETTI		

rev.	data	aggiornamento	redatto	verificato	approvato
00	Giugno 2023	Emissione	Rogaia	Balducci	Balducci

### STATO DI FATTO: INQUADRAMENTO TERRITORIALE

scala

GRI01

tav.

22033-GRI01-PE-01

La proprietà di questo elaborato è di APA, con il divieto di riprodurlo o trasferirlo a terzi senza autorizzazione scritta.

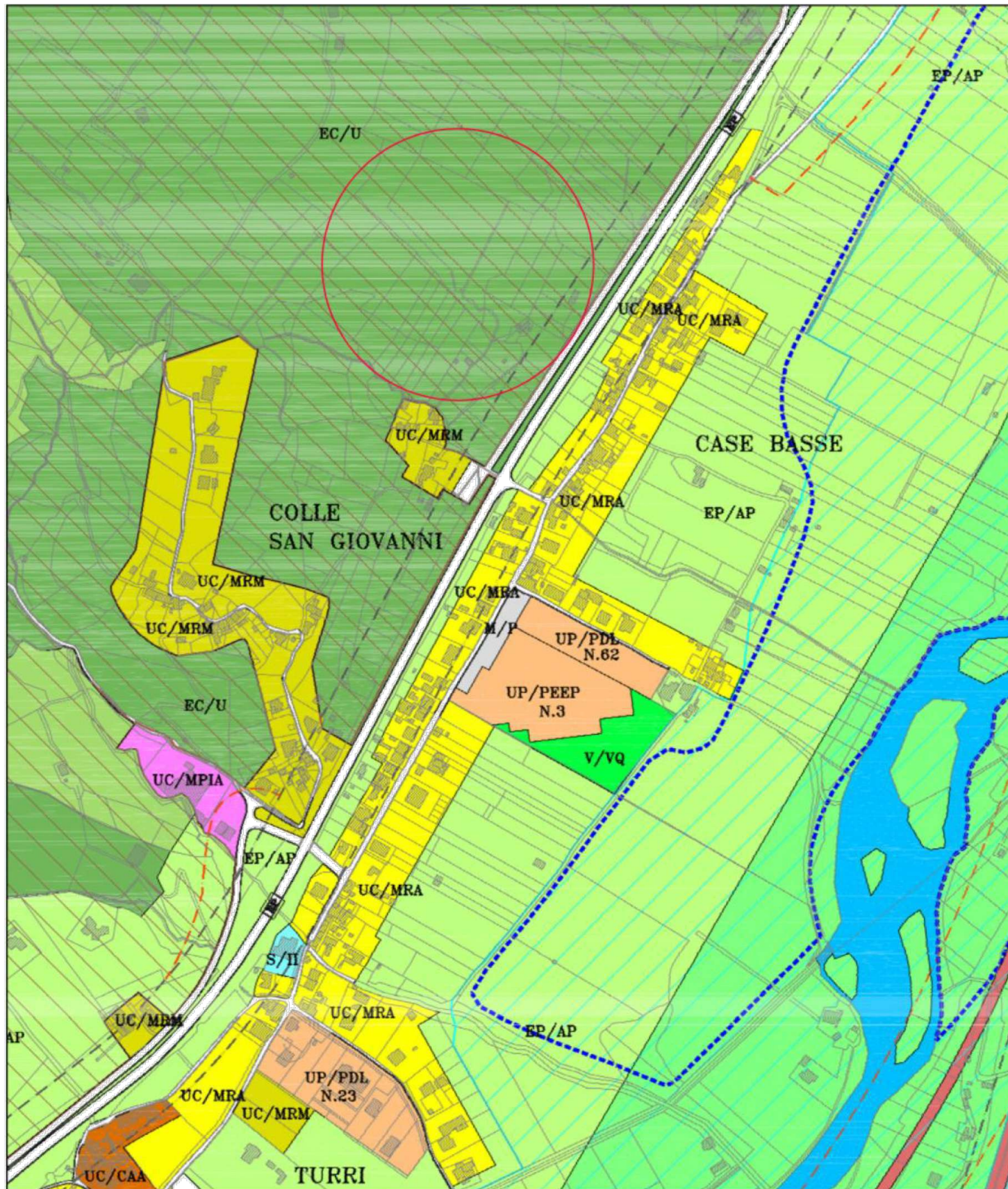

P.R.G. COMUNE DI FOLIGNO - REGOLAMENTO URBANISTICO  
Area EC/U - NTA art. 22 e 23

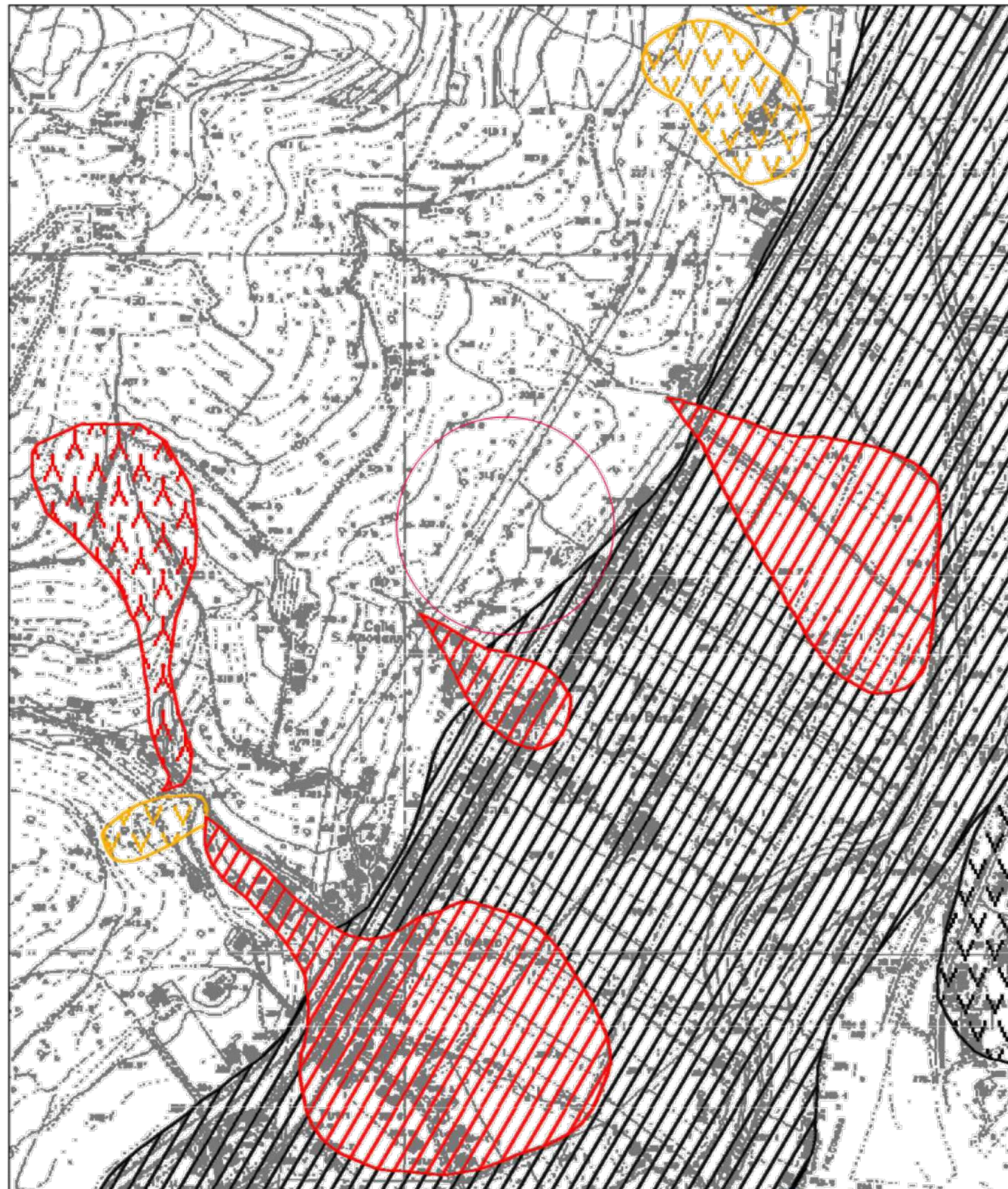

Inventario movimenti franosi  
e rischio frana - 1:20000

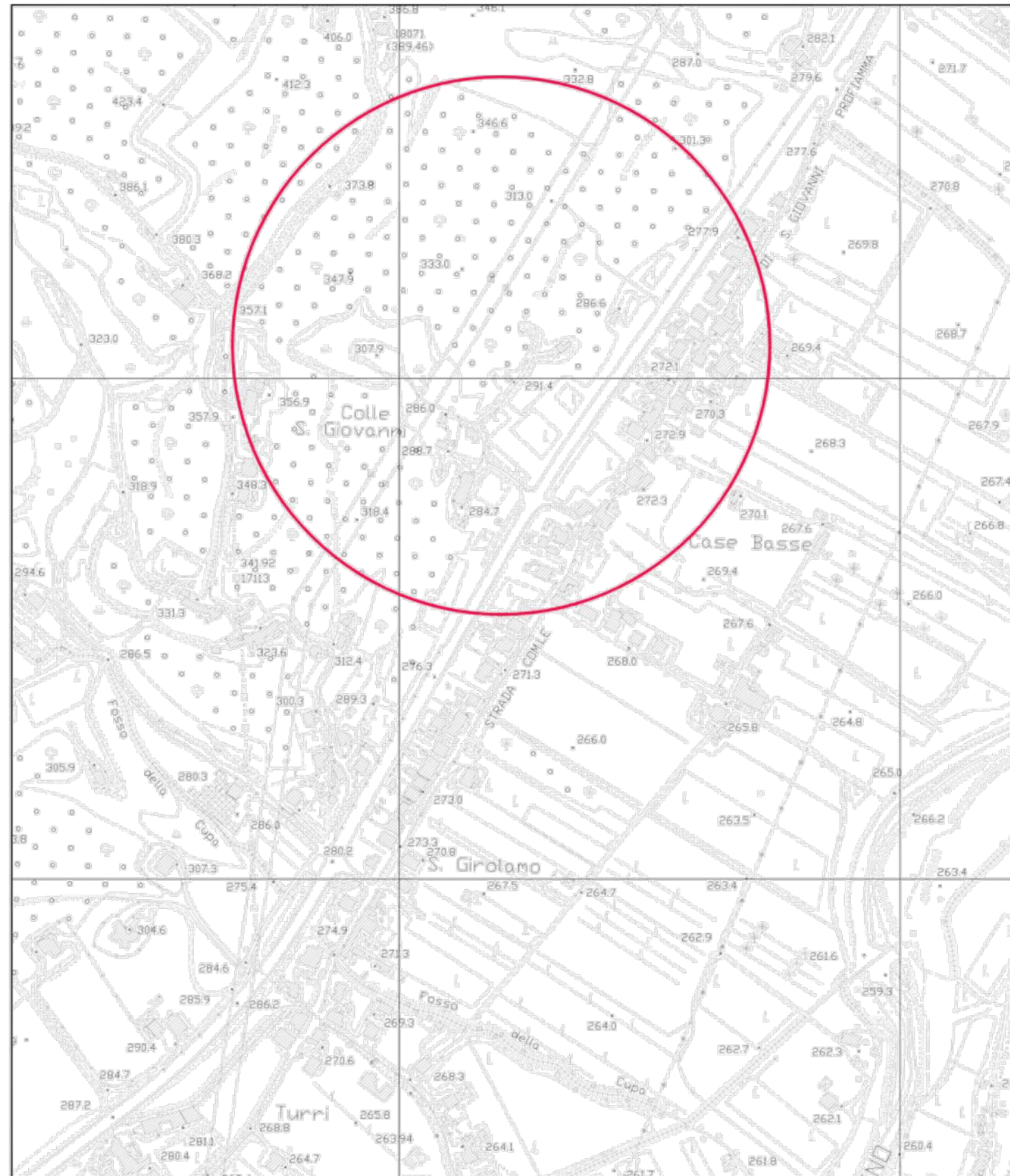

Carta tecnica regionale - 1:5000

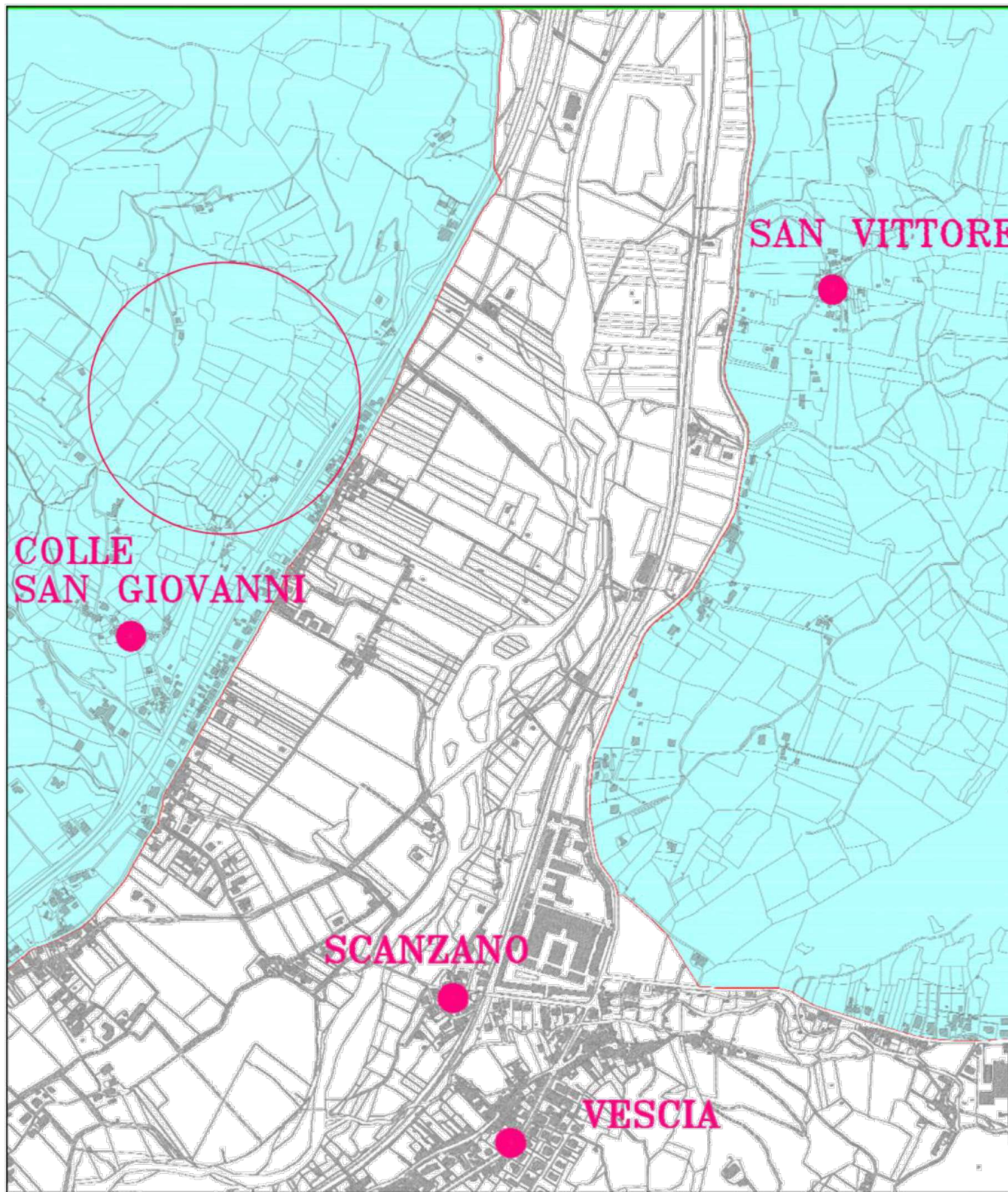

Carta del vincolo idrogeologico

- Area di intervento
- Area incluse nei vincoli idrogeologici

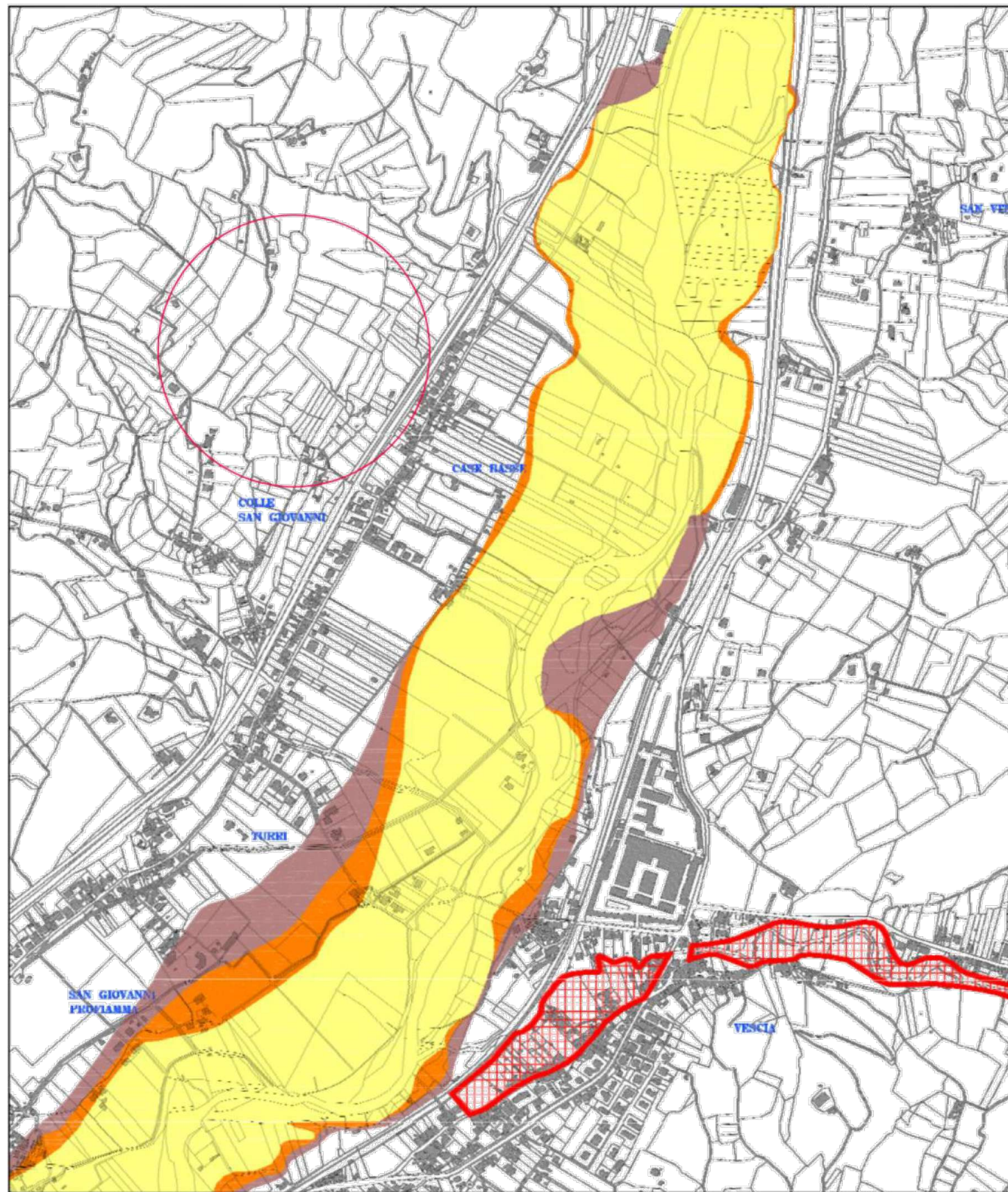

Movimenti franosi (PAI)

Autorità di bacino del fiume Tevere

- Area con situazione di rischio per fenomeni franosi R3
- Area con situazione di rischio per fenomeni franosi R4
- Area con situazione di rischio per fenomeni idraulici R4
- Fascia A
- Fascia B
- Fascia C

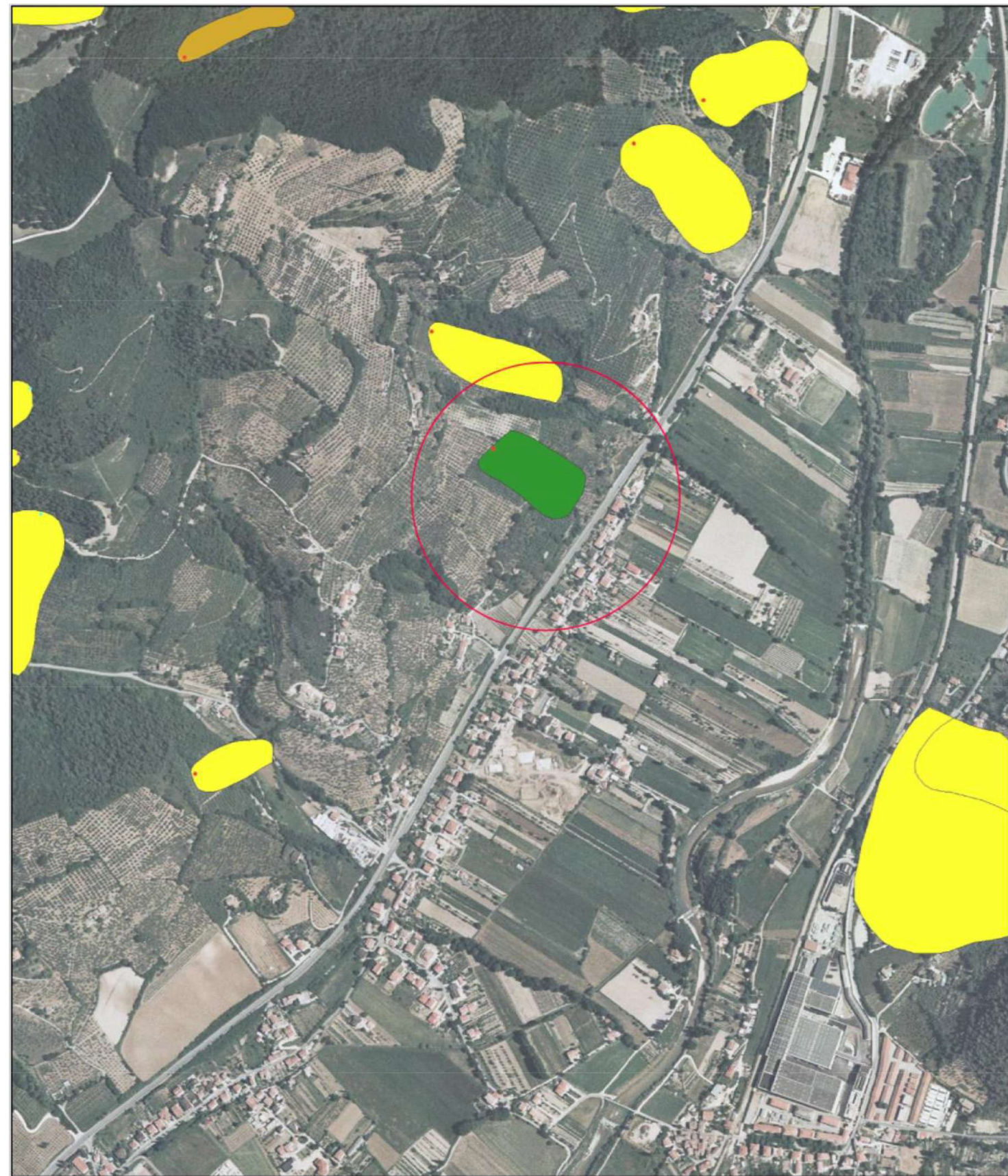

Inventario Movimenti franosi (I.S.P.R.A.)

- Tipologia di frana
- Circolamento
- Sviluppo rotazionale/traslativo
- Espansione
- Colamento lento
- Colamento rapido
- Sprofondamento
- Complesso